

ESTADO DE EJECUCIÓN DEL PRESUPUESTO (RESUMEN DE CAPITULOS)

Periodo: -

ESTADO DE EJECUCIÓN DEL PRESUPUESTO DE INGRESOS

Capítulo	A	B	C	D	E		F	G	H	I	
	Previsiones Iniciales	Modificaciones	Previsiones Definitivas (A + B)	Derechos Netos	Estado de Ejecución (C - D)	Porc. (%)	Ingresos Realizados	Devoluciones de Ingreso	Recaudación Líquida (F - G)	Estado de Ejecución (D - H)	Porc. (%)
1 Impuestos directos	0,00 €	0,00 €	0,00 €	0,00 €	0,00 €	0,00	0,00 €	0,00 €	0,00 €	0,00 €	0,00
2 Impuestos indirectos	0,00 €	0,00 €	0,00 €	0,00 €	0,00 €	0,00	0,00 €	0,00 €	0,00 €	0,00 €	0,00
3 Tasas, precios públicos y otros ingresos	100,00 €	0,00 €	100,00 €	3,00 €	97,00 €	3,00	3,00 €	0,00 €	3,00 €	0,00 €	100,00
4 Transferencia corrientes	53.400,00 €	22.652,58 €	76.052,58 €	45.652,58 €	30.400,00 €	60,03	45.652,58 €	0,00 €	45.652,58 €	0,00 €	100,00
5 Ingresos patrimoniales	21.500,00 €	24.200,00 €	45.700,00 €	44.318,68 €	1.381,32 €	96,98	44.318,68 €	0,00 €	44.318,68 €	0,00 €	100,00
6 Enajenación de inversiones reales	0,00 €	0,00 €	0,00 €	0,00 €	0,00 €	0,00	0,00 €	0,00 €	0,00 €	0,00 €	0,00
7 Transferencias de capital	200,00 €	0,00 €	200,00 €	0,00 €	200,00 €	0,00	0,00 €	0,00 €	0,00 €	0,00 €	0,00
8 Activos financieros	0,00 €	0,00 €	0,00 €	0,00 €	0,00 €	0,00	0,00 €	0,00 €	0,00 €	0,00 €	0,00
9 Pasivos financieros	0,00 €	0,00 €	0,00 €	0,00 €	0,00 €	0,00	0,00 €	0,00 €	0,00 €	0,00 €	0,00
Total Ingresos:	75.200,00 €	46.852,58 €	122.052,58 €	89.974,26 €	32.078,32 €	74,00	89.974,26 €	0,00 €	89.974,26 €	0,00 €	100,00

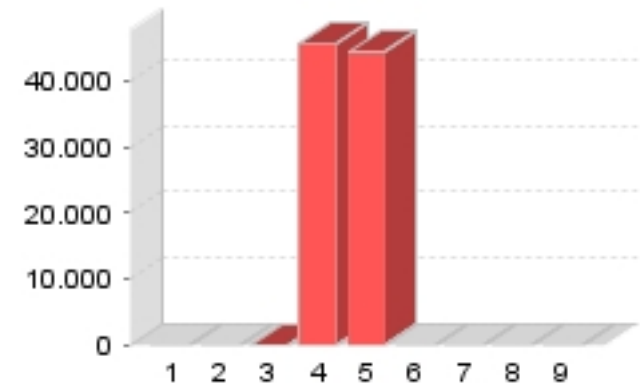
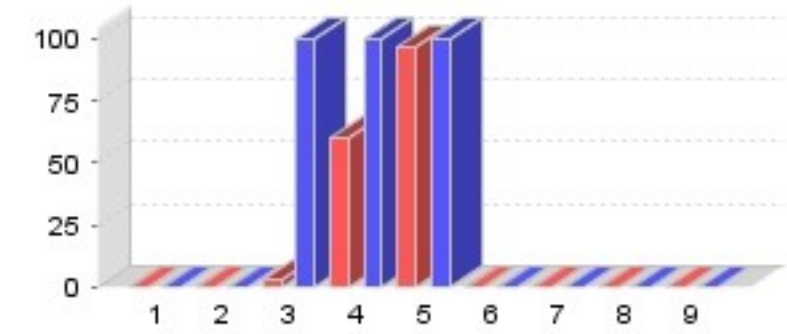
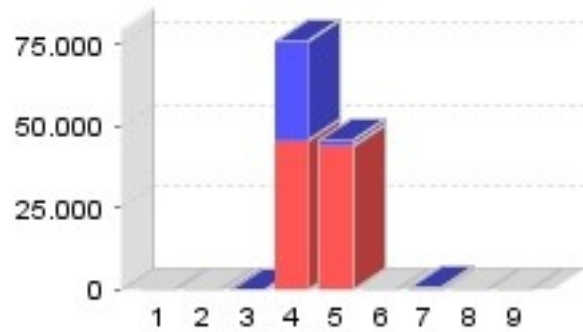

■ Derechos Netos
■ Pendiente Reconocer

■ % Ejec. Derechos / Previsiones
■ % Recaudación Líquida / Previsiones

■ Recaudación Líquida ■ Pendiente Reconocer

ESTADO DE EJECUCIÓN DEL PRESUPUESTO (RESUMEN DE CAPITULOS)

Periodo: -

ESTADO DE EJECUCIÓN DEL PRESUPUESTO DE GASTOS

Capítulo	A	B	C	D	E	F	G		H	I	J	K	
	Créditos Iniciales	Modificaciones	Créditos Totales (A + B)	Gastos Autorizados	Gastos Comprometidos	Obligaciones Reconocidas	Estado de Ejecución (C - F)	Porc. (%)	Pagos Realizados	Reintegro de Pagos	Pagos Líquidos (H - I)	Estado de Ejecución (F - J)	Porc. (%)
1 GASTOS DE PERSONAL	52.625,00 €	0,00 €	52.625,00 €	52.625,00 €	52.625,00 €	52.625,00 €	0,00 €	100,00	52.625,00 €	0,00 €	52.625,00 €	0,00 €	100,00
2 GASTOS CORRIENTES EN	22.575,00 €	46.852,58 €	69.427,58 €	69.427,58 €	69.427,58 €	69.427,58 €	0,00 €	100,00	69.427,58 €	0,00 €	69.427,58 €	0,00 €	100,00
3 GASTOS FINANCIEROS	0,00 €	0,00 €	0,00 €	0,00 €	0,00 €	0,00 €	0,00 €	0,00	0,00 €	0,00 €	0,00 €	0,00 €	0,00
4 TRANSFERENCIAS CORRIENTES	0,00 €	0,00 €	0,00 €	0,00 €	0,00 €	0,00 €	0,00 €	0,00	0,00 €	0,00 €	0,00 €	0,00 €	0,00
6 INVERSIONES REALES	0,00 €	0,00 €	0,00 €	0,00 €	0,00 €	0,00 €	0,00 €	0,00	0,00 €	0,00 €	0,00 €	0,00 €	0,00
7 TRANSFERENCIAS DE CAPITAL	0,00 €	0,00 €	0,00 €	0,00 €	0,00 €	0,00 €	0,00 €	0,00	0,00 €	0,00 €	0,00 €	0,00 €	0,00
8 ACTIVOS FINANCIEROS	0,00 €	0,00 €	0,00 €	0,00 €	0,00 €	0,00 €	0,00 €	0,00	0,00 €	0,00 €	0,00 €	0,00 €	0,00
9 PASIVOS FINANCIEROS	0,00 €	0,00 €	0,00 €	0,00 €	0,00 €	0,00 €	0,00 €	0,00	0,00 €	0,00 €	0,00 €	0,00 €	0,00
Total Gastos:	75.200,00 €	46.852,58 €	122.052,58 €	122.052,58 €	122.052,58 €	122.052,58 €	0,00 €	100,00	122.052,58 €	0,00 €	122.052,58 €	0,00 €	100,00

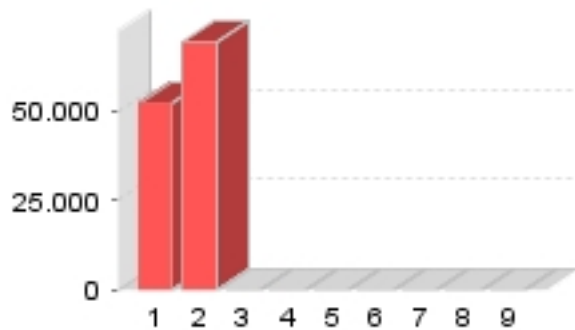

■ Obligaciones Reconocidas
■ Pendiente Reconocer

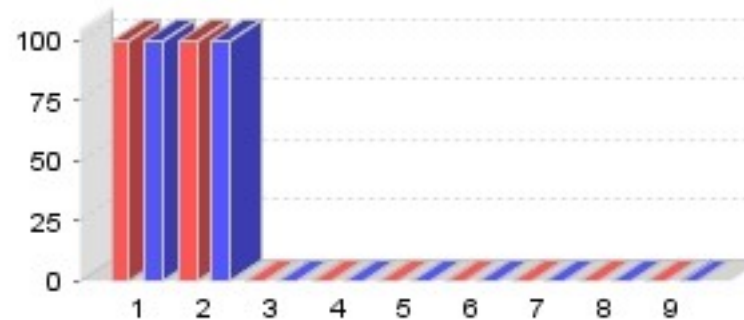

■ % Ejec. Obligaciones / Creditos
■ % Paga. Pagos / Creditos

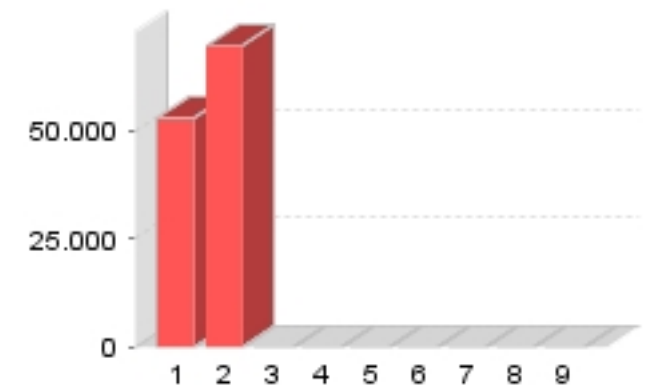

■ Pagos Líquidos ■ Pendiente Pagar

ESTADO DE EJECUCIÓN DEL PRESUPUESTO (RESUMEN DE CAPITULOS)

Periodo: -

COMPARATIVA INGRESOS - GASTOS

	A	B	C	D	E	F	G		H	I	J	K	
Comparativa	Prev. Iniciales ----- Créditos Inic.	Modificaciones	Prev. Definitivas ----- Créditos Totales	Gastos Autorizados	Gastos Comprometidos	Derechos Netos ----- Oblig. Reconocidas	Estado de Ejecución (C - F)	Porc. (%)	Estado de Ejecución (C - F)	Devolución Ing. ----- Reintegro Pagos	Recaud. Líquid. ----- Pagos Líquidos	Estado de Ejecución (F - J)	Porc. (%)
Total Ingresos:	75.200,00 €	46.852,58 €	122.052,58 €			89.974,26 €	32.078,32 €	74,00	89.974,26 €	0,00 €	89.974,26 €	0,00 €	100,00
Total Gastos:	75.200,00 €	46.852,58 €	122.052,58 €	122.052,58 €	122.052,58 €	122.052,58 €	0,00 €	100,00	122.052,58 €	0,00 €	122.052,58 €	0,00 €	0,00
Diferencia:	0,00 €	0,00 €	0,00 €	122.052,58 €	122.052,58 €	-32.078,32 €	32.078,32 €	0,00	-32.078,32 €	0,00 €	-32.078,32 €	0,00 €	0,00